

PROSPETTO EST

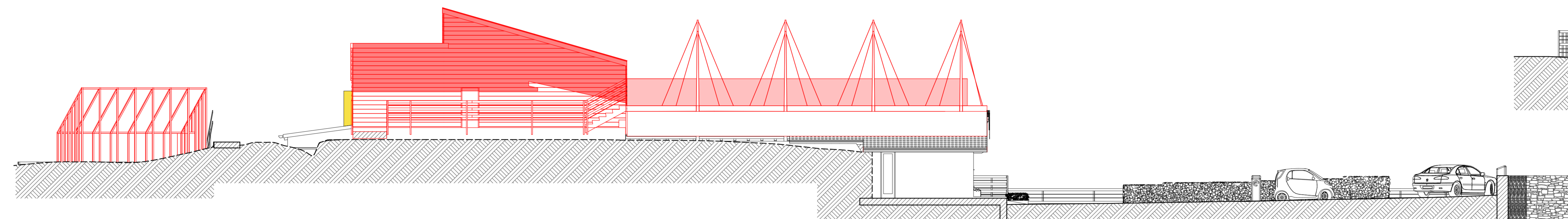

PROSPETTO OVEST

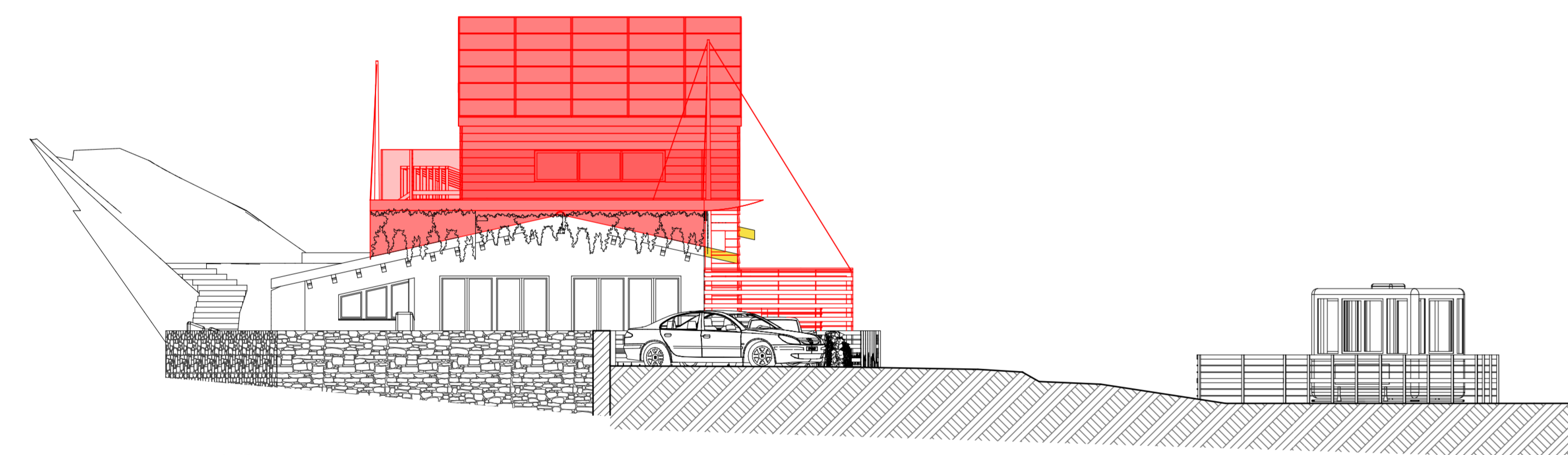

PROSPETTO SUD

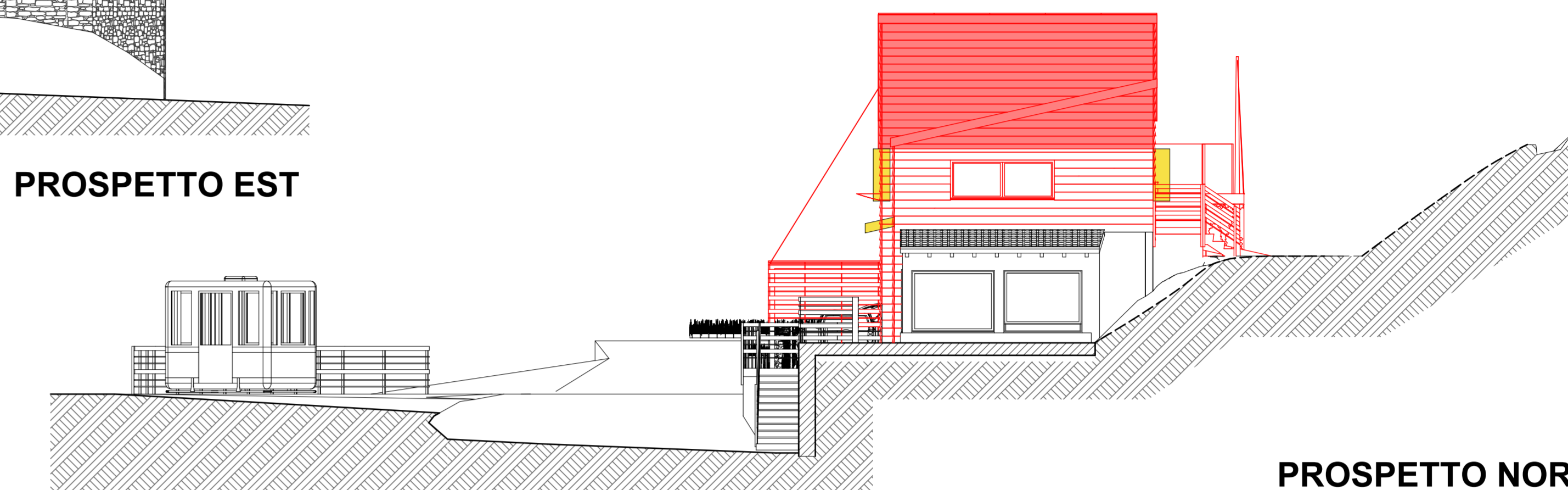

PROSPETTO NORD

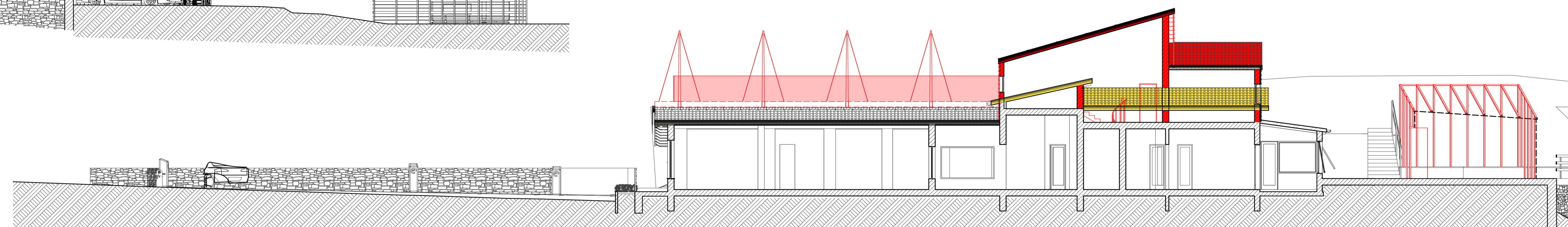

SEZIONE A-A

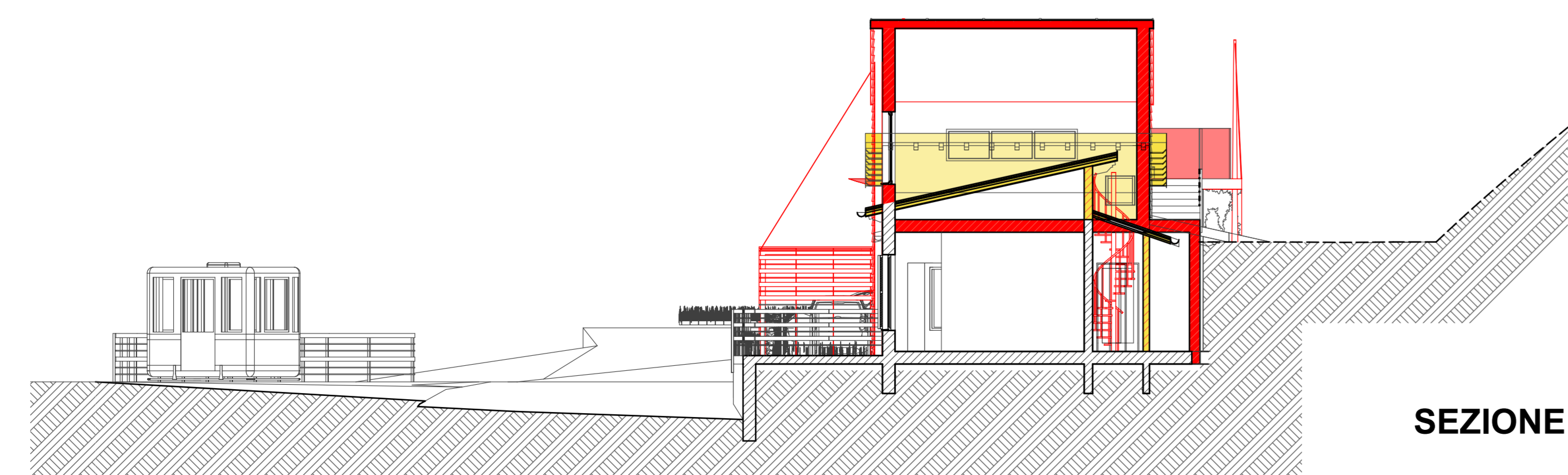

SEZIONE B-B

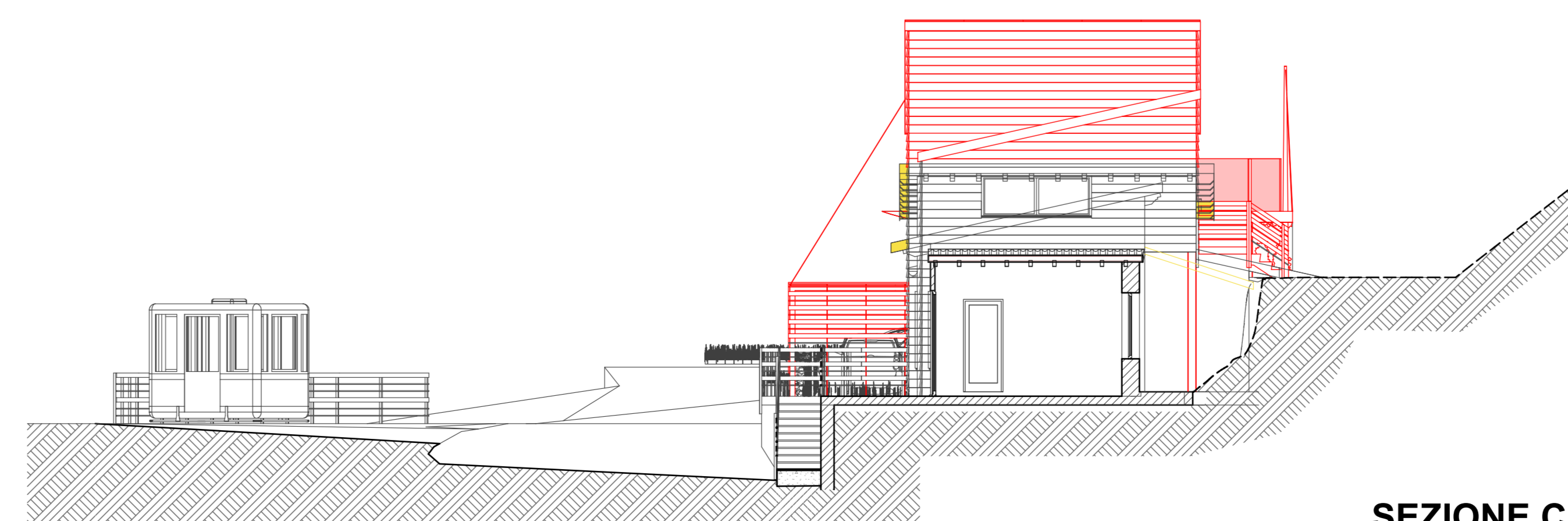

SEZIONE C-C

PIERPAOLO FREDIANI Architetto

Via Aurelia Km 391, Tel e Fax 0187/672266
19030 Castelnuovo Magra (SP)

C.F. FRD PPL 61A25 B832W Part. IVA 00489590455

COMUNE DI AMEGLIA

**Strumento attuativo di riqualificazione
all'attività di ristorazione posta in Comune
di Ameglia località Montemarcello**

UBICAZIONE : AMEGLIA
Via Colombo fg 12 mapp.7-595

PROPRIETA' : RISTORANTE TERRAZZA BELVEDERE
p.iva e c.f. 02721350359

Stato di Raffronto
PROSPETTI E SEZIONI

TAVOLA

6

scala 1:100

Il Committente :

L'architetto
FREDIANI Pierpaolo

Aprile 2020